



Etablissement Public Foncier Provence Alpes
Côte d'Azur
Immeuble le Noailles
62/64 la Canebière
CS 10474
13207 MARSEILLE cedex 01

MAITRE D'OUVRAGE

Aménagement du site Jeanne d'Arc Commune de Menton

B - Dossier d'enquête parcellaire

1. Plan parcellaire



TPF ingénierie
Dpt Procédures Règlementaires et Foncières
Space B - 208/212 bd du Mercantour
CS81061
06201 NICE CEDEX 3
T. 04.93.27.86.52

INGENIERIE

DEPARTEMENT DES ALPES MARITIMES



COMMUNE DE MENTON
Section AK

SITE DE JEANNE D'ARC

Route de Sospel

PLAN PARCELLAIRE

Le 26 août 2020

ECHELLE : 1/200

SYSTEME PLANIMETRIQUE : LAMBERT 93 (GPS)
SYSTEME ALTIMETRIQUE : I.G.N. 69 (GPS)



S G E L E V I E R - C A S T E L L I
G E O M E T R E S E X P E R T S F O N C I E R S
EXPERTS PRES LA COUR D'APPEL D'AIK EN PROVENCE
60, Route de Grenoble - 06200 NICE
Tél: 04 93 18 50 00 - Fax: 04 92 09 00 30
E-mail: geometre@levier-castelli.fr
Successor des Cabinets : PETIN et SANTAROSSA - BANCHIER - COMY

REFERENCE : 12399_L-PARC_26-08-2020

ETAT DES LIEUX REALISE EN FEVRIER 2020

TOUT DOCUMENT ISSU DE NOTRE CABINET N'A DE VALEUR JURIDIQUE QUE SI CELUI-CI EST TAMPONNE ET SIGNE EN ORIGINAL, PAR UN DES GEOMETRES EXPERTS DU CABINET.

--- APPLICATION DU PARCELLAIRE CADASTRAL SANS CONSULTATION DES TITRES NI AVIS DES VOISINS. LES LIMITES DE PROPRIETE NE SERONT GARANTIES ET DEFINITIVES QU'APRES BORNAGE CONTRADICTOIRE ET DELIVRANCE PAR LES ADMINISTRATIONS COMPETENTES DE L'ARRETE D'ALIGNEMENT FIXANT LES LIMITES DU DOMAINE PUBLIC (Routes Nationales, Départementales, Communales, etc...)

AK 436 SECTION ET NUMERO DE PARCELLE



NUMERO DU P.P. FIGURANT SUR L'ETAT PARCELLAIRE

--- EMPLACEMENT DU PROJET-PERIMETRE DE LA D.U.P.

--- LIMITES DE DIVISION

--- LIMITES PRESUMEEES DES PARCELLES A ACQUIERIR

--- LIMITE DE ZONAGE UBI ET UBI FIGURANT AU PLUS DE MENTON

Extrait du Plan Cadastral - Echelle : 1/1000

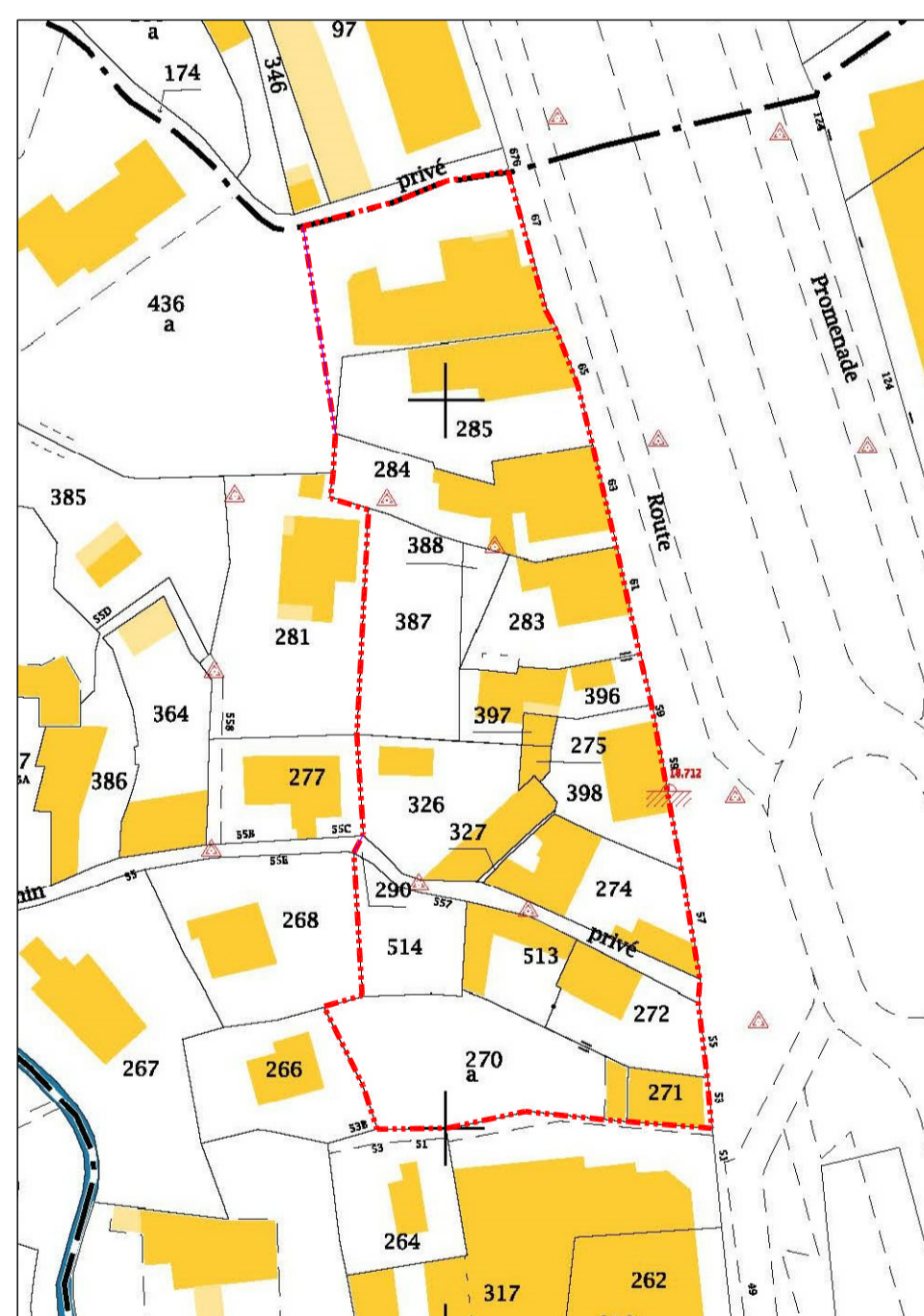

Légende :

| | | | | | |
|--|--|--|--|--|--|
| | | | | | |
| | | | | | |
| | | | | | |
| | | | | | |
| | | | | | |

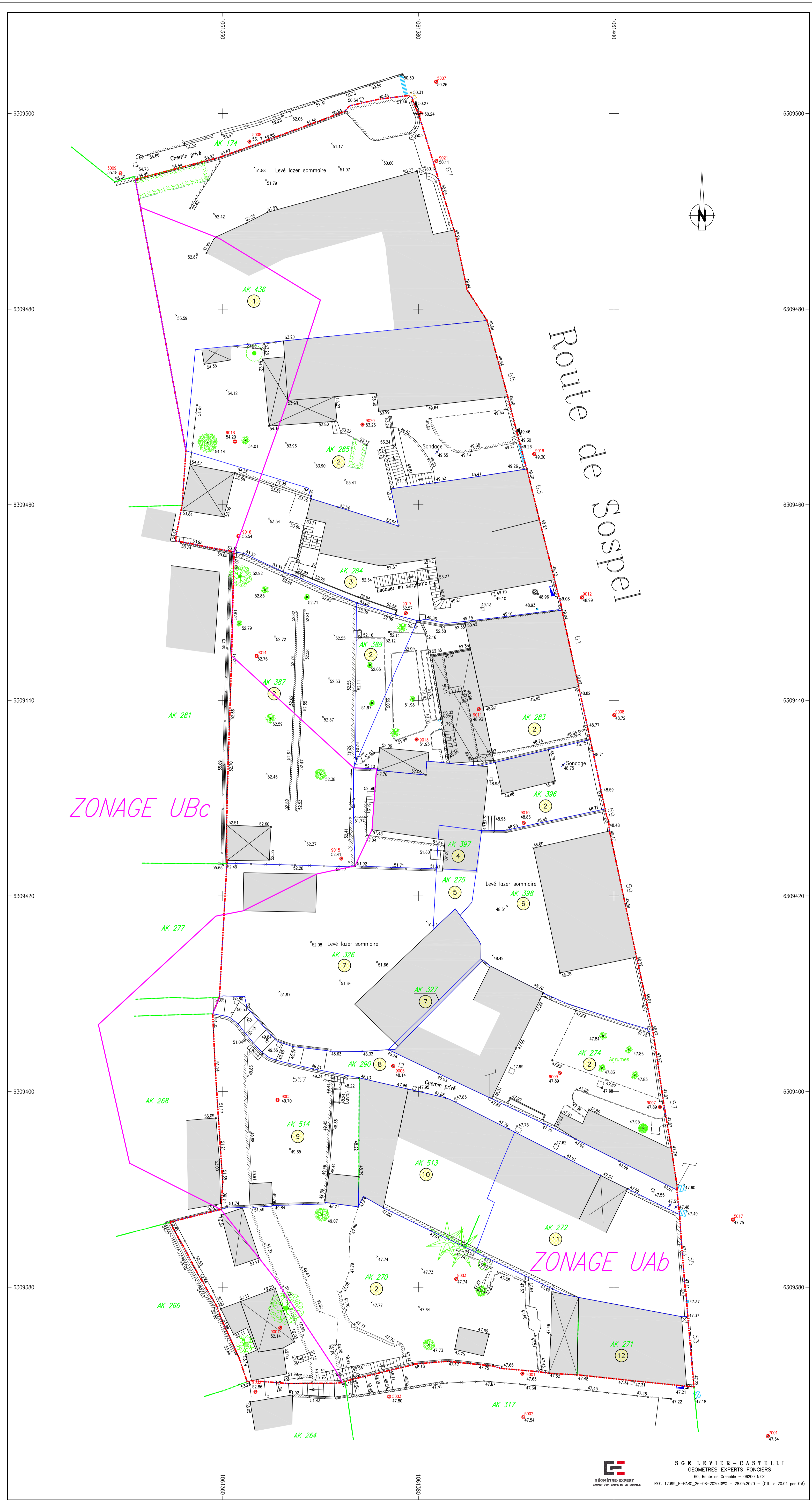

S G E L E V I E R - C A S T E L L I
G E O M E T R E S E X P E R T S F O N C I E R S
60, Route de Grenoble - 06200 NICE
Tél: 04 93 18 50 00 - Fax: 04 92 09 00 30
E-mail: geometre@levier-castelli.fr
Successor des Cabinets : PETIN et SANTAROSSA - BANCHIER - COMY